上海理工大学应聘流程

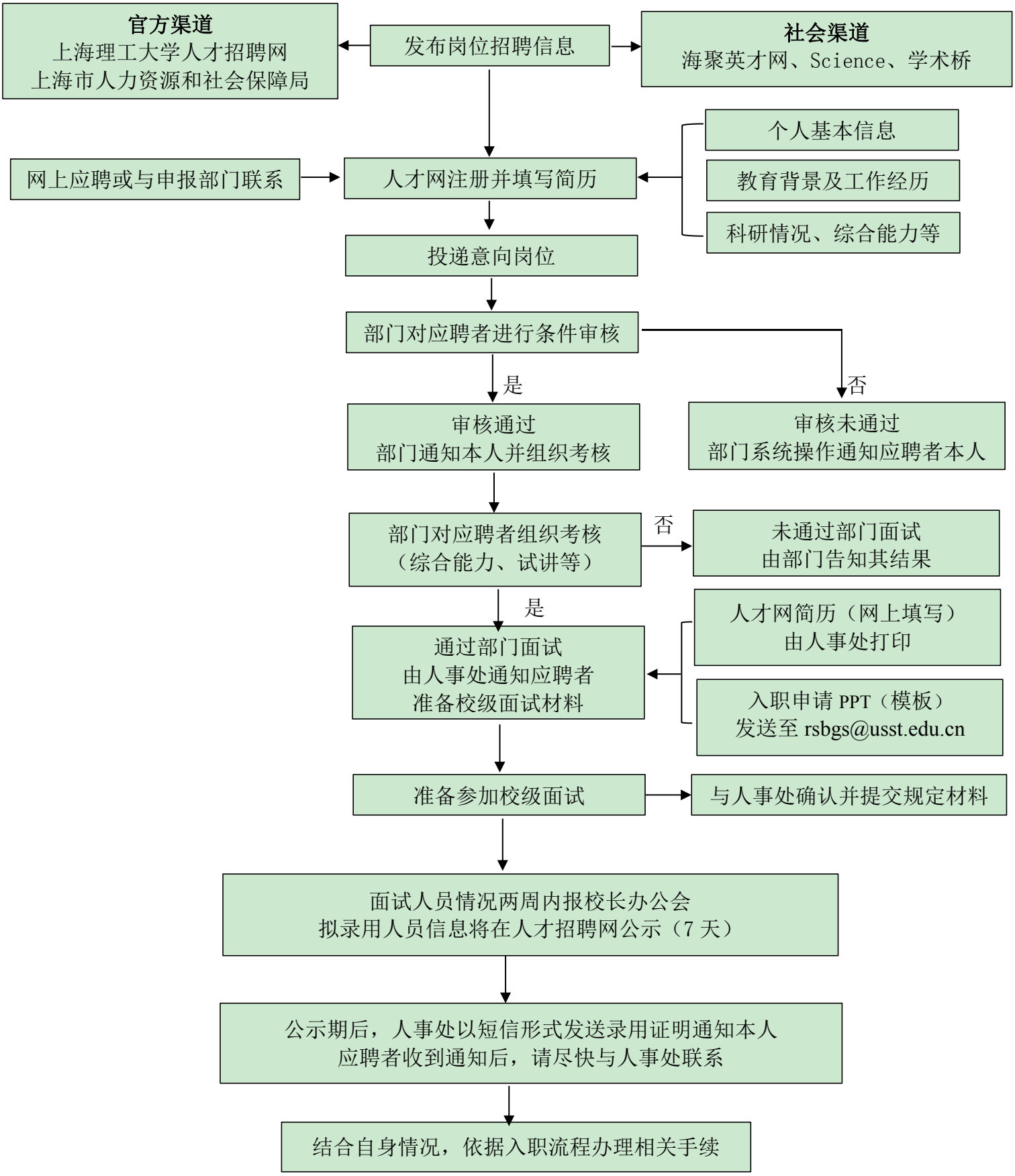
官方渠道
上海理工大学人才招聘网
上海市人力资源和社会保障局
发布岗位招聘信息
社会渠道
海聚英才网、Science、学术桥
个人基本信息
教育背景及工作经历
科研情况、综合能力等
网上应聘或与申报部门联系
人才网注册并填写简历
投递意向岗位
部门对应聘者进行条件审核
是
否
审核通过
部门通知本人并组织考核
审核未通过
部门系统操作通知应聘者本人
部门对应聘者组织考核
（综合能力、试讲等）
否
未通过部门面试
由部门告知其结果
是
通过部门面试
由人事处通知应聘者
准备校级面试材料
人才网简历（网上填写）
由人事处打印
入职申请 PPT（模板）
发送至 rsbgs@usst.edu.cn
准备参加校级面试
与人事处确认并提交规定材料
面试人员情况两周内报校长办公会
拟录用人员信息将在人才招聘网公示（7 天）
公示期后，人事处以短信形式发送录用证明通知本人
应聘者收到通知后，请尽快与人事处联系
结合自身情况，依据入职流程办理相关手续